

凡例	記号	境界標の種類	記号	境界標の種類
	田	コンクリート杭	○	合成杭
	○	刻ミ ()	□	プレート
	◎	鋳	⊕	計算点

地番	236-1, 236-3 ないし236-10	地積測量図
土地の所在	高崎市東国分町字村前	

世界測地系
(測地成果2011) IX系

1/2

求積表

地番	㉠ 236-1				
NO	X _n	Y _n	Y _{n+1} -Y _{n-1}	X _n · (Y _{n+1} -Y _{n-1})	
A.12	44233.3730	-72587.7871	-0.2357	-10425.80601610	
P33	44216.5714	-72589.0925	-14.8645	-657257.22557530	
P75	44217.6248	-72602.6516	-14.4860	-640536.51285280	
P74	44218.7079	-72603.5785	0.3691	16321.12508589	
P32	44235.3886	-72602.2825	11.8768	525374.86332448	
K74H	44234.7500	-72591.7017	13.4257	593882.48307500	
A.13	44234.5783	-72588.8568	3.9146	173160.68021318	
合計				519.60725435	
合計面積				259.80362717	
地積				259.80	m ²

地番	㉡ 236-3				
NO	X _n	Y _n	Y _{n+1} -Y _{n-1}	X _n · (Y _{n+1} -Y _{n-1})	
P32	44235.3886	-72602.2825	2.7053	119669.99677958	
P74	44218.7079	-72603.5785	-0.3691	-16321.12508589	
P75	44217.6248	-72602.6516	14.4860	640536.51285280	
P33	44216.5714	-72589.0925	13.2313	585042.72116482	
A.14	44212.3516	-72589.4203	-1.2560	-55530.71360960	
P35	44201.6157	-72590.3485	-18.3898	-812858.87239986	
P77	44202.9724	-72607.8101	-18.3885	-812826.35797740	
P76	44204.0554	-72608.7370	1.5263	67468.64975702	
P31	44235.6301	-72606.2838	6.4545	285518.87448045	
合計				699.68596192	
合計面積				349.84298096	
地積				349.84	m ²

地番	㉢ 236-4				
NO	X _n	Y _n	Y _{n+1} -Y _{n-1}	X _n · (Y _{n+1} -Y _{n-1})	
R6	44192.2274	-72626.1375	-8.4232	-372239.96983568	
265JH	44189.8909	-72626.1699	8.2464	364407.51631776	
R7	44189.7165	-72617.8911	8.4232	372218.82002280	
P24	44191.5755	-72617.7467	-8.2464	-364421.40820320	
合計				-35.04169832	
合計面積				17.52084916	
地積				17.52	m ²

基準点座標一覧表

点名	X座標	Y座標
T1	44244.7112	-72627.9927
T2	44240.9236	-72672.1843
H30T2	44241.8937	-72587.6872
T1-1	44238.4881	-72624.4406
T1-2	44244.2198	-72655.6675

(座標値小数第5位以下省略)

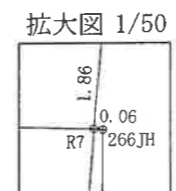
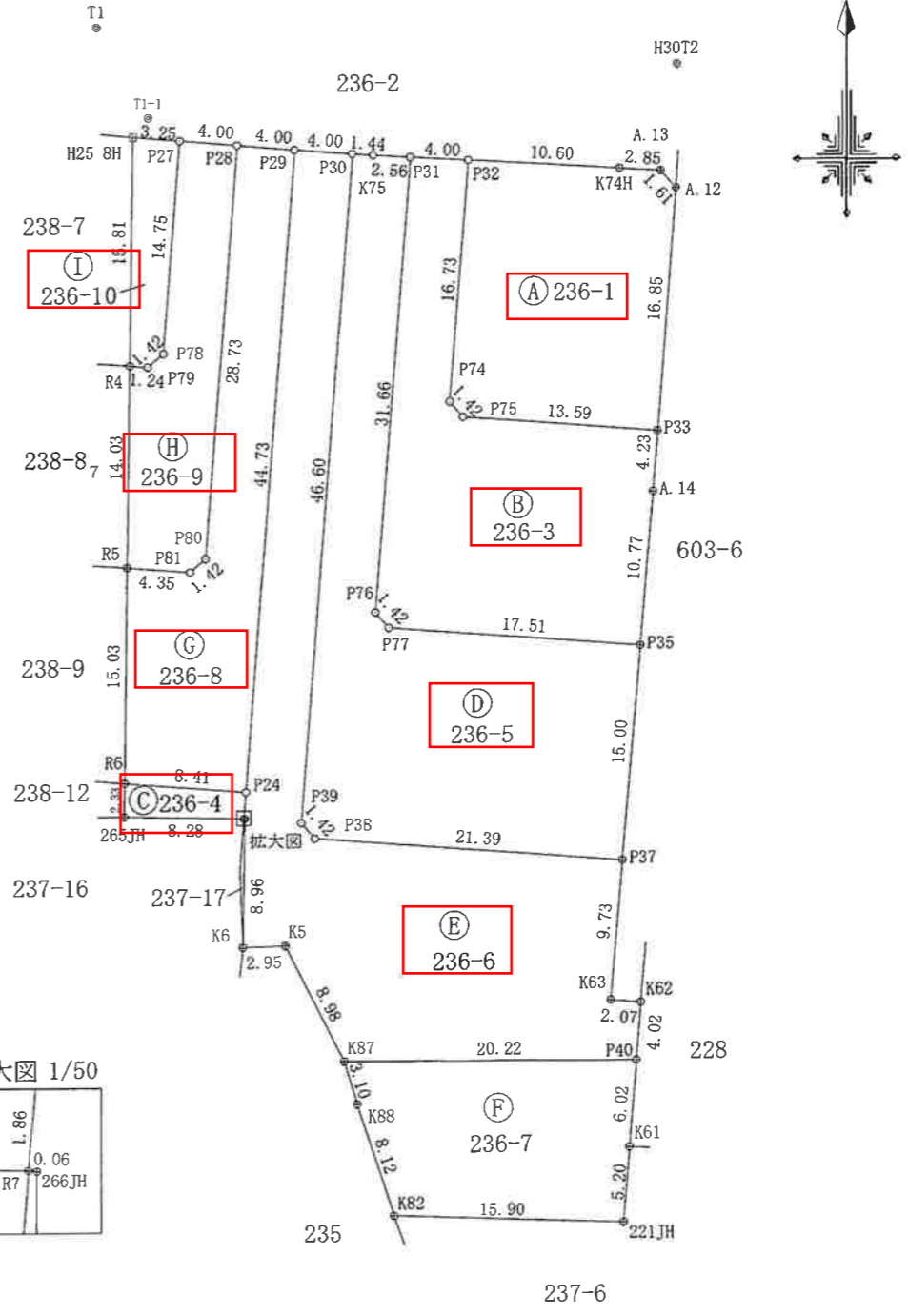

令和6年1月29日測量

作成者	高崎市箕郷町上芝622番地3 土地家屋調査士 須永進 (令和6年2月6日作成)	申請人	[Redacted]	縮尺	1/500
-----	--	-----	------------	----	-------

凡例	記号	境界線の種別	記号	境界線の種別
	田	コンクリート杭	○	合成杭
	○	刻ミ ()	□	プレート
	◎	鋳	⊕	計算点

地番	236-1, 236-3 ないし236-10	地積測量図
土地の所在	高崎市東国分町字村前	

世界測地系
(測地成果2011) IX系
求積表

2/2

地番	㊦ 236-5				
NO	X _n	Y _n	Y _{n+1} -Y _{n-1}	X _n · (Y _{n+1} -Y _{n-1})	
P31	44235.6301	-72606.2838	0.1070	4733.21242070	
P76	44204.0554	-72608.7370	-1.5263	-67468.64975702	
P77	44202.9724	-72607.8101	18.3885	812826.35797740	
P35	44201.6157	-72590.3485	16.1688	714687.08393016	
P37	44186.6629	-72591.6413	-22.6200	-999502.31479800	
P38	44188.3199	-72612.9685	-22.2541	-983371.28988659	
P39	44189.4029	-72613.8954	2.6833	118573.42480157	
P30	44235.8716	-72610.2852	5.0514	223453.08180024	
K75	44235.7846	-72608.8440	4.0014	177005.06849844	
	合計			935.97498690	
	合計面積			467.98749345	
	地積			467.98 m ²	

地番	㊧ 236-6				
NO	X _n	Y _n	Y _{n+1} -Y _{n-1}	X _n · (Y _{n+1} -Y _{n-1})	
P30	44235.8716	-72610.2852	0.3864	17092.74078624	
P39	44189.4029	-72613.8954	-2.6833	-118573.42480157	
P38	44188.3199	-72612.9685	22.2541	983371.28988659	
P37	44186.6629	-72591.6413	20.4887	905327.28015923	
K63	44176.9645	-72592.4798	1.2313	54395.09638885	
K62	44176.7923	-72590.4100	1.7422	76964.80754506	
P40	44172.7848	-72590.7376	-20.5534	-907900.91510832	
K87	44172.8437	-72610.9634	-24.2833	-1072662.41542021	
K5	44180.8657	-72615.0209	-7.0059	-309526.72700763	
K6	44180.7518	-72617.9693	-2.8094	-124121.40410692	
266JH	44189.7152	-72617.8303	0.0782	3455.63572864	
R7	44189.7165	-72617.8911	0.0836	3694.26029940	
P24	44191.5755	-72617.7467	3.6093	159500.65345215	
P29	44236.1732	-72614.2818	7.4615	330068.20633180	
	合計			1085.08413331	
	合計面積			542.54206665	
	地積			542.54 m ²	

地番	㊨ 236-7				
NO	X _n	Y _n	Y _{n+1} -Y _{n-1}	X _n · (Y _{n+1} -Y _{n-1})	
P40	44172.7848	-72590.7376	-19.7346	-871732.23891408	
K87	44172.8437	-72610.9634	-19.3365	-854148.19220505	
K88	44169.8640	-72610.0741	3.4281	151418.71077840	
K82	44162.1433	-72607.5353	18.4350	814129.11173550	
221JH	44161.5895	-72591.6391	16.3065	720120.95918175	
K61	44166.7754	-72591.2288	0.9015	39816.34802310	
	合計			-395.30140038	
	合計面積			197.65070019	
	地積			197.65 m ²	

地番	㊩ 236-8				
NO	X _n	Y _n	Y _{n+1} -Y _{n-1}	X _n · (Y _{n+1} -Y _{n-1})	
R6	44192.2274	-72626.1375	8.1823	361594.06225502	
P24	44191.5755	-72617.7467	11.8557	523922.06165535	
P29	44236.1732	-72614.2818	-0.5293	-23414.20647476	
P28	44236.5067	-72618.2760	-6.2203	-275164.34262601	
P80	44207.8538	-72620.5021	-3.3091	-146288.20900958	
P81	44206.9269	-72621.5851	-5.4269	-239906.57159361	
R5	44207.2644	-72625.9290	-4.5524	-201249.15045456	
	合計			-506.35624815	
	合計面積			253.17812407	
	地積			253.17 m ²	

地番	㊪ 236-9				
NO	X _n	Y _n	Y _{n+1} -Y _{n-1}	X _n · (Y _{n+1} -Y _{n-1})	
R4	44221.2995	-72625.7344	-1.4330	-63369.12218350	
R5	44207.2644	-72625.9290	4.1493	183429.20217492	
P81	44206.9269	-72621.5851	5.4269	239906.57159361	
P80	44207.8538	-72620.5021	3.3091	146288.20900958	
P28	44236.5067	-72618.2760	-1.7680	-78210.14384560	
P27	44236.8403	-72622.2701	-5.1370	-227244.64862110	
P78	44222.1302	-72623.4130	-2.2259	-98434.03961218	
P79	44221.2033	-72624.4960	-2.3214	-102655.10134062	
	合計			-289.07282489	
	合計面積			144.53641244	
	地積			144.53 m ²	

地番	㊫ 236-10				
NO	X _n	Y _n	Y _{n+1} -Y _{n-1}	X _n · (Y _{n+1} -Y _{n-1})	
P27	44236.8403	-72622.2701	-2.1021	-92990.26199463	
H25 8H	44237.1112	-72625.5151	-3.4643	-153250.62433016	
R4	44221.2995	-72625.7344	1.0191	45065.92632045	
P79	44221.2033	-72624.4960	2.3214	102655.10134062	
P78	44222.1302	-72623.4130	2.2259	98434.03961218	
	合計			-85.81905154	
	合計面積			42.90952577	
	地積			42.90 m ²	

(座標値小数第5位以下省略)

作成者	高崎市箕郷町上芝622番地3 須永進 土地家屋調査士	申請人	[REDACTED]	縮尺	1/
	(令和6年2月6日作成)				

凡	記号	境界線の種別	記号	境界線の種別
例	田	コンクリート杭	○	合成杭
	○	刻ミ ()	□	プレート
	◎	鉋	⊕	計算点

地番	238-1、238-7 ないし238-18
土地の所在	高崎市東国分町字村前

地積測量図

世界測地系
(測地成果2011) IX系
求積表

1/3

地番	A 238-1				
NO	Xn	Yn	Yn+1-Yn-1	Xn · (Yn+1-Yn-1)	
K66	44219.5516	-72669.8787	1.0268	45404.6358288	
P3	44219.5886	-72669.3134	0.0080	353.75670880	
P4	44203.9934	-72669.8707	-0.6544	-28927.09328096	
P10	44201.9639	-72669.9678	-0.5781	-25553.15533059	
P9	44202.0013	-72670.4488	-0.3724	-16460.82528412	
K64	44204.0131	-72670.3402	0.5701	25200.70786831	
合計				18.02626432	
合計面積				9.01313216	
地積				9.01	m ²

地番	B 238-7				
NO	Xn	Yn	Yn+1-Yn-1	Xn · (Yn+1-Yn-1)	
K70	44222.3979	-72639.8716	13.5030	597135.03884370	
R4	44221.2995	-72625.7344	14.3565	634863.08627175	
H25 8H	44237.1112	-72625.5151	-4.8556	-214797.71714272	
H25 221H	44237.6263	-72630.5900	-13.2709	-587073.11486467	
H25 220H	44237.8451	-72638.7860	-8.6474	-382542.34171774	
K76	44237.8243	-72639.2374	-1.0856	-48024.58206008	
合計				-439.63066976	
合計面積				219.81533488	
地積				219.81	m ²

地番	C 238-8				
NO	Xn	Yn	Yn+1-Yn-1	Xn · (Yn+1-Yn-1)	
P14	44208.4319	-72640.9567	13.9426	616380.48260894	
R5	44207.2644	-72625.9290	15.2223	672936.24087612	
R4	44221.2995	-72625.7344	-13.9426	-616559.89040870	
K70	44222.3979	-72639.8716	-15.2223	-673166.60755317	
合計				-409.77447681	
合計面積				204.88723840	
地積				204.88	m ²

地番	D 238-9				
NO	Xn	Yn	Yn+1-Yn-1	Xn · (Yn+1-Yn-1)	
R5	44207.2644	-72625.9290	-14.8192	-655116.29259648	
P14	44208.4319	-72640.9567	-16.0117	-707852.14905323	
P15	44195.7664	-72641.9407	-1.1625	-51377.57844000	
P18	44193.4690	-72642.1192	15.8032	698398.22930080	
R6	44192.2274	-72626.1375	16.1902	715481.00005148	
合計				-466.79073743	
合計面積				233.39536871	
地積				233.39	m ²

(座標値小数第5位以下省略)

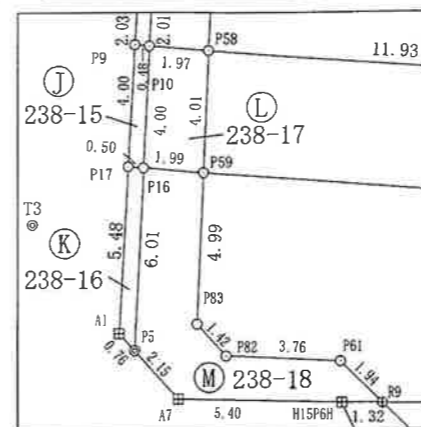

拡大図 1/250

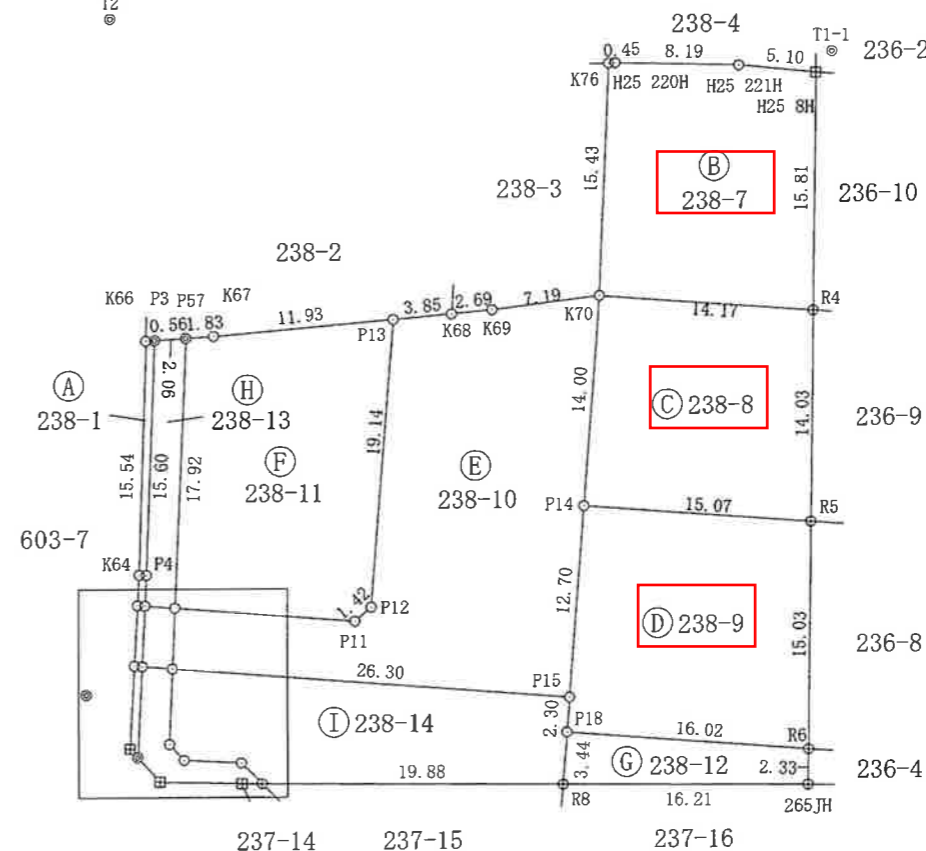

令和6年1月29日測量

作成者 高崎市箕郷町上芝622番地3 須永進 (令和6年2月6日作成)
土地家屋調査士

申請人 [Redacted]

縮尺 1/500