

地番 52-1, 52-4乃至52-6
 土地の所在 高崎市南大類町字辻前

地積測量図

1/2

求積表

| 地番 ① 52-1 | | | | |
|-----------|-----------|------------|-----------|-----------------------|
| NO | Xn | Yn | Yn+1-Yn-1 | Xn · (Yn+1-Yn-1) |
| 0091 | 36686.455 | -70812.501 | 0.397 | 14564.522635 |
| 0092 | 36686.504 | -70810.684 | 13.395 | 491415.721080 |
| P1 | 36686.931 | -70799.106 | 12.978 | 476122.990518 |
| P2 | 36671.105 | -70797.706 | 21.014 | 770606.600470 |
| 0099 | 36671.793 | -70778.092 | 19.718 | 723094.414374 |
| P9 | 36670.796 | -70777.988 | -19.526 | -716033.962696 |
| P3 | 36670.107 | -70797.618 | -19.533 | -716277.200031 |
| P4 | 36669.012 | -70797.521 | -13.463 | -493674.908556 |
| P5 | 36668.511 | -70811.081 | -14.980 | -549294.294780 |
| 合計 | | | | 523.883014 |
| 合計面積 | | | | 261.9415070 |
| 地積 | | | | 261.94 m ² |

| 地番 ② 52-4 | | | | |
|-----------|-----------|------------|-----------|-----------------------|
| NO | Xn | Yn | Yn+1-Yn-1 | Xn · (Yn+1-Yn-1) |
| P1 | 36686.931 | -70799.106 | -0.785 | -28799.240835 |
| 0093 | 36686.954 | -70798.491 | 16.409 | 601996.228186 |
| 0094 | 36684.978 | -70782.697 | 18.048 | 662090.482944 |
| 0095 | 36681.697 | -70780.443 | 3.288 | 120609.419736 |
| 0096 | 36678.318 | -70779.409 | 1.652 | 60592.581336 |
| 0097 | 36675.684 | -70778.791 | 1.107 | 40599.982188 |
| 0098 | 36673.129 | -70778.302 | 0.699 | 25634.517171 |
| 0099 | 36671.793 | -70778.092 | -19.404 | -711579.471372 |
| P2 | 36671.105 | -70797.706 | -21.014 | -770606.600470 |
| 合計 | | | | 537.898884 |
| 合計面積 | | | | 268.9494420 |
| 地積 | | | | 268.94 m ² |

| 地番 ③ 52-5 | | | | |
|-----------|-----------|------------|-----------|-----------------------|
| NO | Xn | Yn | Yn+1-Yn-1 | Xn · (Yn+1-Yn-1) |
| P8 | 36657.658 | -70777.027 | 1.683 | 61694.838414 |
| 0101 | 36651.661 | -70777.501 | -21.757 | -797430.188377 |
| 1327 | 36652.172 | -70798.784 | -32.208 | -1180493.155776 |
| 0102 | 36652.448 | -70809.709 | -11.887 | -435687.649376 |
| 0146 | 36663.325 | -70810.671 | -1.372 | -50302.081900 |
| P5 | 36668.511 | -70811.081 | 13.150 | 482190.919650 |
| P4 | 36669.012 | -70797.521 | 13.463 | 493674.908556 |
| P3 | 36670.107 | -70797.618 | 1.140 | 41803.921980 |
| P6 | 36656.125 | -70796.381 | 18.434 | 675719.008250 |
| P7 | 36655.713 | -70779.184 | 19.354 | 709434.669402 |
| 合計 | | | | 605.190823 |
| 合計面積 | | | | 302.5954115 |
| 地積 | | | | 302.59 m ² |

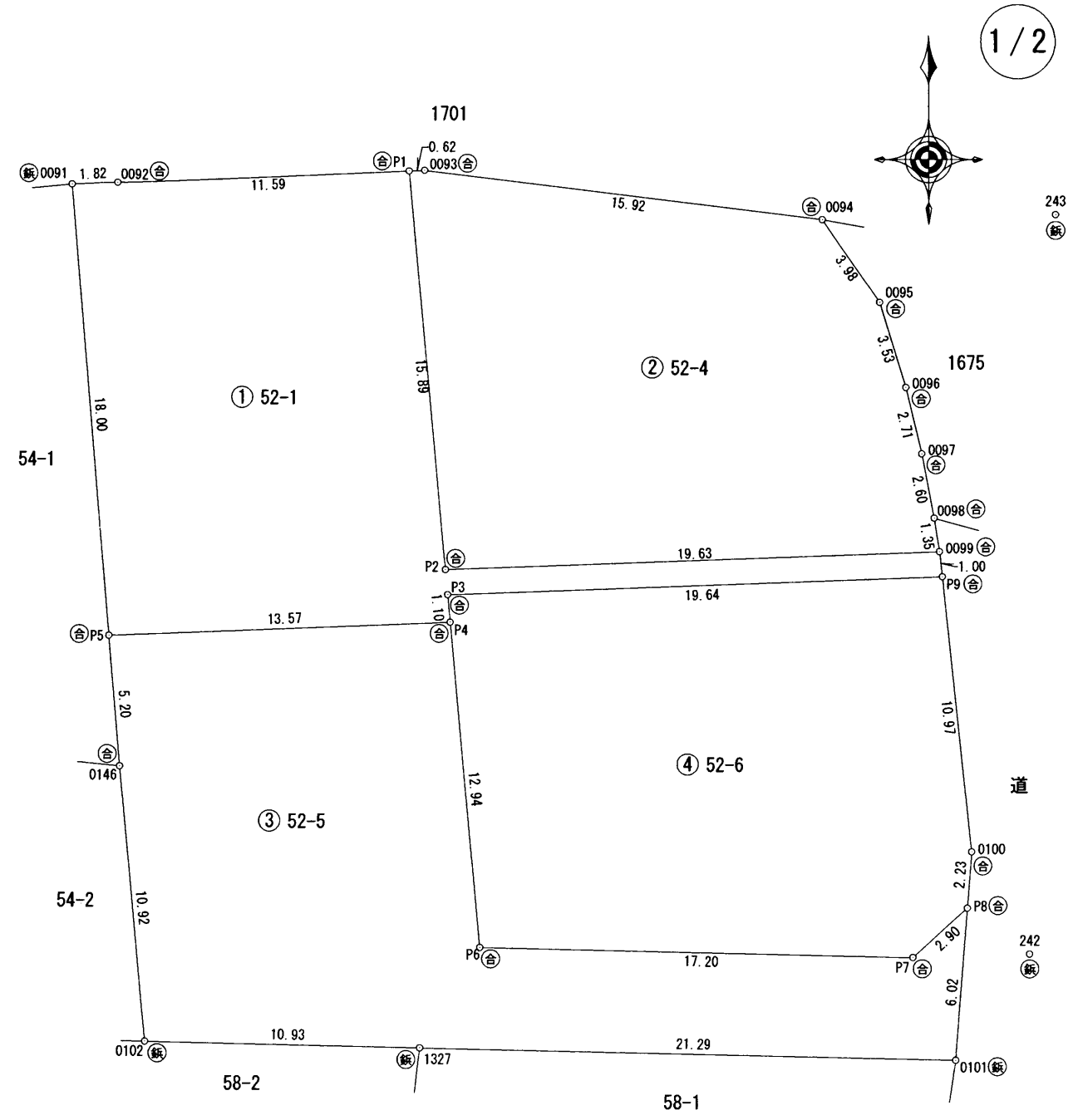

作成者 高崎市上中居町43番地1 土地家屋調査士 須長 亮 (令和4年3月31日作成)

申請人 甘田 幸男 (群馬土地家屋調査士会)

縮尺 1/250

| | | |
|-------|------------------|--------------|
| 地番 | 52-1, 52-4乃至52-6 | 地積測量図 |
| 土地の所在 | 高崎市南大類町字辻前 | |

2/2

| 地番 | ④ 52-6 | | | |
|------|-----------|------------|-----------|-----------------------|
| NO | Xn | Yn | Yn+1-Yn-1 | Xn · (Yn+1-Yn-1) |
| P9 | 36670.796 | -70777.988 | 20.767 | 761542.420532 |
| O100 | 36659.882 | -70776.851 | 0.961 | 35230.146602 |
| P8 | 36657.658 | -70777.027 | -2.333 | -85522.316114 |
| P7 | 36655.713 | -70779.184 | -19.354 | -709434.669402 |
| P6 | 36656.125 | -70796.381 | -18.337 | -672163.364125 |
| P4 | 36669.012 | -70797.521 | -1.237 | -45359.567844 |
| P3 | 36670.107 | -70797.618 | 19.533 | 716277.200031 |
| 合計 | | | | 569.849680 |
| 合計面積 | | | | 284.9248400 |
| 地積 | | | | 284.92 m ² |

| | |
|-------|-----------------------------|
| 総合計面積 | 1118.4112005 m ² |
|-------|-----------------------------|

| | |
|-------|------------|
| 測量年月日 | 令和4年 3月26日 |
| 座標系 | 任意座標 |

器械点座標一覧表

| 点名 | X座標 | Y座標 |
|-----|-----------|------------|
| 242 | 36655.845 | -70774.545 |
| 243 | 36685.168 | -70773.456 |
| 244 | 36689.614 | -70824.059 |

| | | | | | |
|-----|--------------|-----|---------------|----|----|
| 作成者 | 高崎市上中居町43番地1 | 申請人 | 甘田 幸男 | 縮尺 | 1/ |
| | 土地家屋調査士 須長 亮 | | (令和4年3月31日作成) | | |