

凡例	記号	境界標の種別	記号	境界標の種別	記号	境界標の種別
	石	石杭	金	金属杭	キ	刻ミ()
	コ	コンクリート杭	プ	プレート		
	合	合成杭	鋳	金属鋳		

地番	72-4, 72-35乃至72-37	地積測量図
土地の所在	高崎市下滝町字三反畑	

求積表

地番	㉠ 72-4				
NO	Xn	Yn	Yn+1-Yn-1	Xn · (Yn+1-Yn-1)	
C13	34983.657	-67661.964	3.188	111527.898516	
HB18	34980.648	-67669.147	-10.567	-369640.507416	
HB38	34979.063	-67672.531	-5.336	-186648.280168	
P12	34977.947	-67674.483	-3.377	-118120.527019	
P13	34978.280	-67675.908	-9.392	-328516.005760	
P2	34990.141	-67683.875	-7.695	-269249.134995	
P3	34991.529	-67683.603	11.540	403802.244660	
P4	34999.097	-67672.335	21.639	757345.459983	
			合計	501.147801	
			合計面積	250.5739005	
			地積	250.57 m ²	

地番	㉡ 72-35				
NO	Xn	Yn	Yn+1-Yn-1	Xn · (Yn+1-Yn-1)	
P12	34977.947	-67674.483	0.254	8884.398538	
HB39	34977.277	-67675.654	-4.193	-146659.722461	
HB20	34975.209	-67678.676	-17.683	-618466.620747	
P5	34997.037	-67693.337	-14.389	-503572.365393	
P6	34998.424	-67693.065	14.869	520391.566456	
P7	35008.229	-67678.468	20.730	725720.587170	
P4	34999.097	-67672.335	-5.135	-179720.363095	
P3	34991.529	-67683.603	-11.540	-403802.244660	
P2	34990.141	-67683.875	7.695	269249.134995	
P13	34978.280	-67675.908	9.392	328516.005760	
			合計	540.376563	
			合計面積	270.1882815	
			地積	270.18 m ²	

地番	㉢ 72-36				
NO	Xn	Yn	Yn+1-Yn-1	Xn · (Yn+1-Yn-1)	
HB20	34975.209	-67678.676	11.393	398472.556137	
P8	34972.888	-67681.944	-24.121	-843581.031448	
P9	35003.934	-67702.797	-20.581	-720415.965654	
P10	35005.322	-67702.525	18.196	636956.839112	
P11	35017.360	-67684.601	23.523	823713.359280	
P.1	35009.023	-67679.002	6.133	214710.338059	
P7	35008.229	-67678.468	-14.063	-492320.724427	
P6	34998.424	-67693.065	-14.869	-520391.566456	
P5	34997.037	-67693.337	14.389	503572.365393	
			合計	716.169996	
			合計面積	358.0849980	
			地積	358.08 m ²	

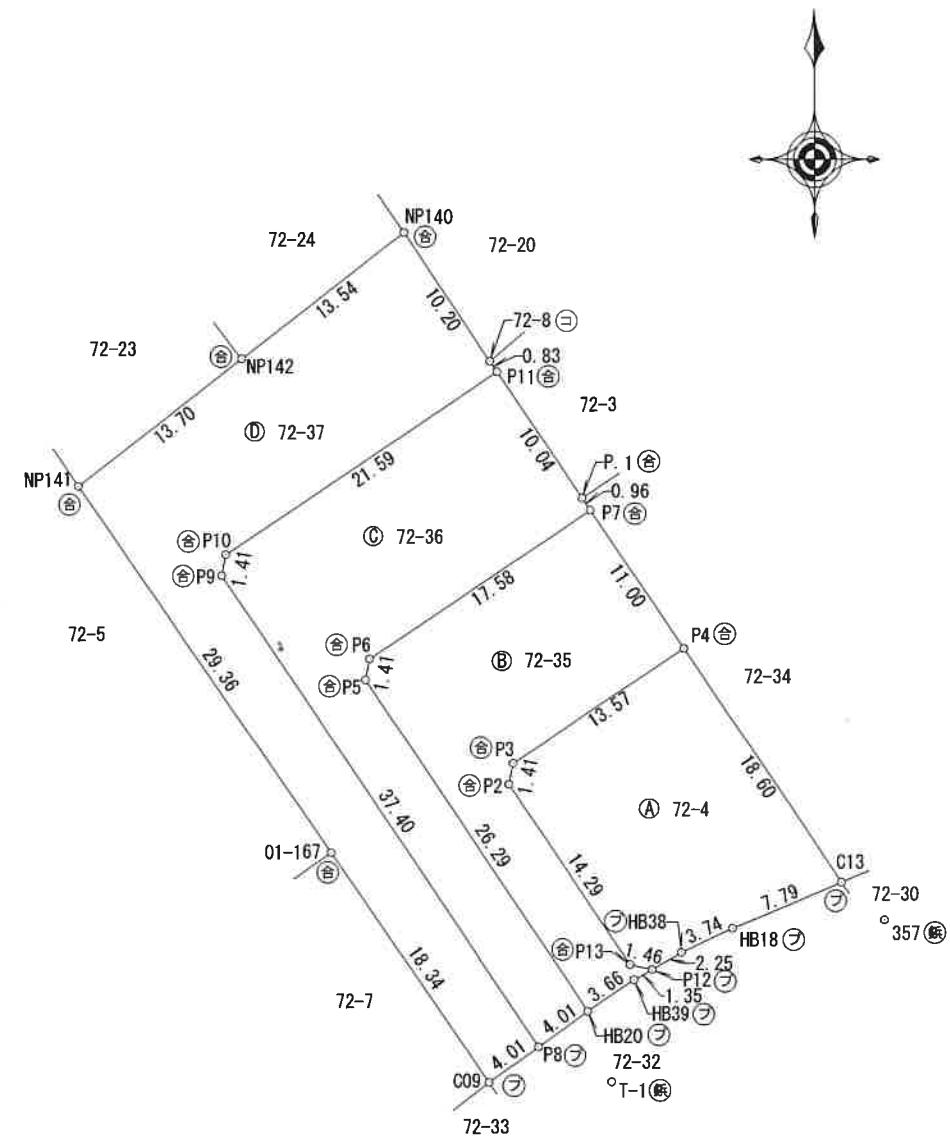

器械点座標一覧表

点名	X座標	Y座標
T-1	34970.636	-67677.183
357	34981.239	-67659.217

作成者	高崎市上中居町43番地1 土地家屋調査士 須長 亮	申請人	天田 加代子	縮尺	1/500
-----	------------------------------	-----	--------	----	-------

(令和 3年 2月 13日作成)

(群馬土地家屋調査士会)

凡例	記号	境界標の種別	記号	境界標の種別	記号	境界標の種別
	石	石杭	金	金属杭	キ	刻ミ()
	コ	コンクリート杭	プ	プレート		
	合	合成杭	鋳	金属鋳		

地番 72-4, 72-35乃至72-37

地積測量図

土地の所在 高崎市下滝町字三反畑

地番	㊦ 72-37			
NO	Xn	Yn	Yn+1-Yn-1	Xn · (Yn+1-Yn-1)
P8	34972.888	-67681.944	17.587	615068.181256
C09	34970.569	-67685.210	-13.680	-478397.383920
01-167	34985.662	-67695.624	-27.078	-947341.755636
NP141	35009.840	-67712.288	-5.831	-204142.377040
NP142	35018.227	-67701.455	21.538	754222.573126
NP140	35026.515	-67690.750	16.394	574224.686910
72-8	35018.045	-67685.061	6.149	215325.958705
P11	35017.360	-67684.601	-17.464	-611543.175040
P10	35005.322	-67702.525	-18.196	-636956.839112
P9	35003.934	-67702.797	20.581	720415.965654
合計				875.834903
合計面積				437.9174515
地積				437.91 m ²

総合計面積 1316.7646315 m²

測量年月日	令和3年 2月13日
座標系	任意座標

作成者 高崎市上中居町43番地1
土地家屋調査士 須長 亮

(令和 3年 2月 13日作成)

申請人

天田 加代子

縮尺

1/

(群馬土地家屋調査士会)