

凡例	記号	境界標の種類	記号	境界標の種類	記号	境界標の種類
	石	石杭	金	金属杭	キ	刻ミ( )
	コ	コンクリート杭	ブ	プレート		
	合	合成杭	紙	金属紙		

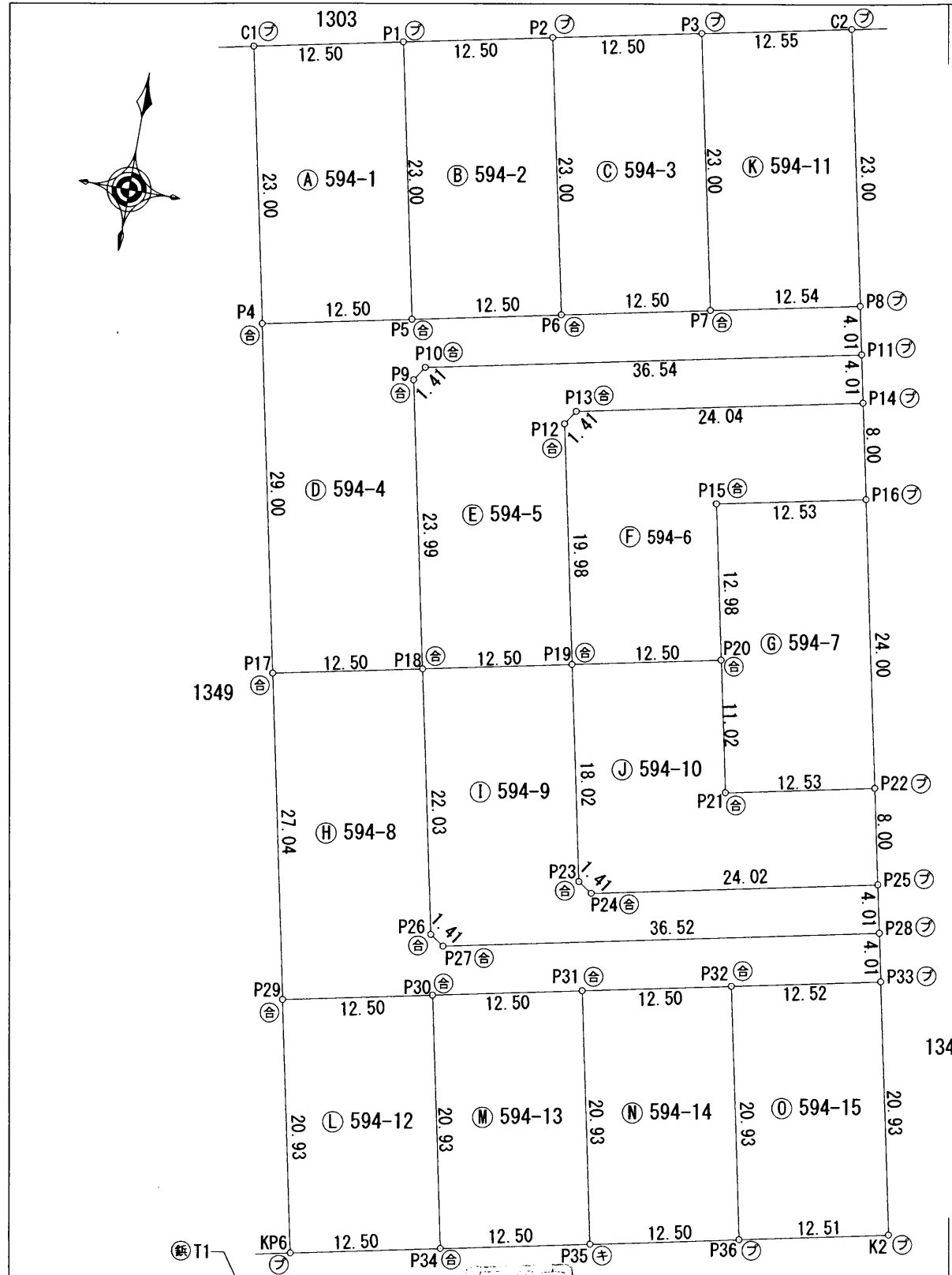

地番	594-1乃至594-15	<b>地積測量図</b>
土地の所在	高崎市上佐野町字佐野堀	

求積表

地番	A 594-1			
NO	Xn	Yn	Yn+1-Yn-1	Xn · (Yn+1-Yn-1)
C1	34129.362	-72779.254	7.544	257471.906928
P1	34131.909	-72767.016	16.932	577921.483188
P5	34109.393	-72762.322	-7.544	-257321.260792
P4	34106.846	-72774.560	-16.932	-577497.116472
			合計	575.012852
			合計面積	287.5064260
			地積	287.50 m <sup>2</sup>

地番	B 594-2			
NO	Xn	Yn	Yn+1-Yn-1	Xn · (Yn+1-Yn-1)
P1	34131.909	-72767.016	7.544	257491.121496
P2	34134.455	-72754.778	16.931	577930.457605
P6	34111.939	-72750.085	-7.544	-257340.467816
P5	34109.393	-72762.322	-16.931	-577506.132883
			合計	574.978402
			合計面積	287.4892010
			地積	287.48 m <sup>2</sup>

地番	C 594-3			
NO	Xn	Yn	Yn+1-Yn-1	Xn · (Yn+1-Yn-1)
P2	34134.455	-72754.778	7.544	257510.328520
P3	34137.002	-72742.541	16.931	577973.580862
P7	34114.486	-72737.847	-7.544	-257359.682384
P6	34111.939	-72750.085	-16.931	-577549.239209
			合計	574.987789
			合計面積	287.4938945
			地積	287.49 m <sup>2</sup>

地番	D 594-4			
NO	Xn	Yn	Yn+1-Yn-1	Xn · (Yn+1-Yn-1)
P11	34113.115	-72724.751	34.957	1192492.161055
P8	34117.041	-72725.568	-13.096	-446796.768936
P7	34114.486	-72737.847	-24.517	-836384.853262
P6	34111.939	-72750.085	-24.475	-834889.707025
P5	34109.393	-72762.322	-24.475	-834827.393675
P4	34106.846	-72774.560	-6.320	-215555.266720
P17	34078.456	-72768.642	18.156	618728.447136
P18	34081.003	-72756.404	7.342	250222.724026
P9	34104.488	-72761.300	-4.121	-140544.595048
P10	34105.671	-72760.525	36.549	1246528.169379
			合計	-1027.083070
			合計面積	513.5415350
			地積	513.54 m <sup>2</sup>

作成者 高崎市上中居町43番地1 土地家屋調査士 須長 亮 (令和 3年 6月 23日作成)

申請人 田胡 雅弘 縮尺 1/500

(群馬土地家屋調査士会)

凡例	記号	境界標の種別	記号	境界標の種別	記号	境界標の種別
	石	石杭	金	金属杭	キ	刻ミ( )
	コ	コンクリート杭	ブ	プレート		
	合	合成杭	鋳	金属鋳		

地番	594-1乃至594-15	地積測量図
土地の所在	高崎市上佐野町字佐野堀	

地番 ㊸ 594-5					
NO	Xn	Yn	Yn+1-Yn-1	Xn · (Yn+1-Yn-1)	
P14	34109.189	-72723.935	22.718	774892.555702	
P11	34113.115	-72724.751	-36.590	-1248198.877850	
P10	34105.671	-72760.525	-36.549	-1246528.169379	
P9	34104.488	-72761.300	4.121	140544.595048	
P18	34081.003	-72756.404	17.134	583943.905402	
P19	34083.550	-72744.166	8.160	278121.768000	
P12	34103.109	-72748.244	-3.303	-112642.569027	
P13	34104.292	-72747.469	24.309	829041.234228	
合計				-825.557876	
合計面積				412.7789380	
地積				412.77 m <sup>2</sup>	

地番 ㊸ 594-8					
NO	Xn	Yn	Yn+1-Yn-1	Xn · (Yn+1-Yn-1)	
P33	34062.176	-72714.153	11.440	389671.293440	
P28	34066.102	-72714.970	-36.572	-1245865.482344	
P27	34058.661	-72750.725	-36.938	-1258058.820018	
P26	34059.437	-72751.908	-5.679	-193423.542723	
P18	34081.003	-72756.404	-16.734	-570311.504202	
P17	34078.456	-72768.642	-6.720	-229007.224320	
P29	34051.985	-72763.124	17.756	604627.045660	
P30	34054.532	-72750.886	24.476	833518.725232	
P31	34057.079	-72738.648	24.476	833581.065604	
P32	34059.625	-72726.410	24.495	834290.514375	
合計				-977.929296	
合計面積				488.9646480	
地積				488.96 m <sup>2</sup>	

地番 ㊸ 594-6					
NO	Xn	Yn	Yn+1-Yn-1	Xn · (Yn+1-Yn-1)	
P16	34101.357	-72722.305	10.642	362906.641194	
P14	34109.189	-72723.935	-25.164	-858323.631996	
P13	34104.292	-72747.469	-24.309	-829041.234228	
P12	34103.109	-72748.244	3.303	112642.569027	
P19	34083.550	-72744.166	16.316	556107.201800	
P20	34086.096	-72731.928	9.589	326851.574544	
P15	34098.803	-72734.577	9.623	328132.781269	
合計				-724.098390	
合計面積				362.0491950	
地積				362.04 m <sup>2</sup>	

地番 ㊸ 594-9					
NO	Xn	Yn	Yn+1-Yn-1	Xn · (Yn+1-Yn-1)	
P28	34066.102	-72714.970	34.938	1190201.471676	
P25	34070.028	-72715.787	-24.336	-829128.201408	
P24	34065.134	-72739.306	-24.702	-841476.940068	
P23	34065.909	-72740.489	-4.860	-165560.317740	
P19	34083.550	-72744.166	-15.915	-542439.698250	
P18	34081.003	-72756.404	-7.742	-263855.125226	
P26	34059.437	-72751.908	5.679	193423.542723	
P27	34058.661	-72750.725	36.938	1258058.820018	
合計				-776.448275	
合計面積				388.2241375	
地積				388.22 m <sup>2</sup>	

地番 ㊸ 594-7					
NO	Xn	Yn	Yn+1-Yn-1	Xn · (Yn+1-Yn-1)	
P22	34077.860	-72717.416	7.374	251290.139640	
P16	34101.357	-72722.305	-17.161	-585213.387477	
P15	34098.803	-72734.577	-9.623	-328132.781269	
P20	34086.096	-72731.928	4.898	166953.698208	
P21	34075.308	-72729.679	14.512	494500.869696	
合計				-601.461202	
合計面積				300.7306010	
地積				300.73 m <sup>2</sup>	

地番 ㊸ 594-10					
NO	Xn	Yn	Yn+1-Yn-1	Xn · (Yn+1-Yn-1)	
P25	34070.028	-72715.787	21.890	745792.912920	
P22	34077.860	-72717.416	-13.892	-473409.631120	
P21	34075.308	-72729.679	-14.512	-494500.869696	
P20	34086.096	-72731.928	-14.487	-493805.272752	
P19	34083.550	-72744.166	-8.561	-291789.271550	
P23	34065.909	-72740.489	4.860	165560.317740	
P24	34065.134	-72739.306	24.702	841476.940068	
合計				-674.874390	
合計面積				337.4371950	
地積				337.43 m <sup>2</sup>	

作成者	高崎市上中居町43番地1 土地家屋調査士 須長 亮	申請人	田胡 雅弘	縮尺	1/
-----	------------------------------	-----	-------	----	----

(令和 3年 6月 23日作成)

(群馬土地家屋調査士会)

凡例	記号	境界標の種別	記号	境界標の種別	記号	境界標の種別
	石	石杭	金	金属杭	キ	刻ミ( )
	コ	コンクリート杭	ブ	プレート		
合	合成杭	鋳	金属鋳			

地番	594-1乃至594-15	地積測量図
土地の所在	高崎市上佐野町字佐野堀	

地番	㊷ 594-11				
NO	Xn	Yn	Yn+1-Yn-1	Xn · (Yn+1-Yn-1)	
C2	34139.559	-72730.253	-16.973	-579450.734907	
P3	34137.002	-72742.541	-7.594	-259236.393188	
P7	34114.486	-72737.847	16.973	579025.170878	
P8	34117.041	-72725.568	7.594	259084.809354	
			合計	-577.147863	
			合計面積	288.5739315	
			地積	288.57 m <sup>2</sup>	

地番	㊸ 594-15				
NO	Xn	Yn	Yn+1-Yn-1	Xn · (Yn+1-Yn-1)	
K2	34041.680	-72709.889	-7.985	-271822.814800	
P36	34039.132	-72722.138	-16.521	-562360.499772	
P32	34059.625	-72726.410	7.985	271966.105625	
P33	34062.176	-72714.153	16.521	562741.209696	
			合計	524.000749	
			合計面積	262.0003745	
			地積	262.00 m <sup>2</sup>	

地番	㊹ 594-12				
NO	Xn	Yn	Yn+1-Yn-1	Xn · (Yn+1-Yn-1)	
KP6	34031.495	-72758.852	-16.510	-561859.982450	
P29	34051.985	-72763.124	7.966	271258.112510	
P30	34054.532	-72750.886	16.510	562240.323320	
P34	34034.041	-72746.614	-7.966	-271115.170606	
			合計	523.282774	
			合計面積	261.6413870	
			地積	261.64 m <sup>2</sup>	

総合計面積	5001.7589180 m <sup>2</sup>
-------	-----------------------------

測量年月日	令和3年6月22日
座標系	任意座標

器械点座標一覧表

点名	X座標	Y座標
T1	34024.135	-72759.848
T2	34036.409	-72701.169
T3	34134.923	-72782.113
T4	34147.395	-72724.757

地番	㊺ 594-13				
NO	Xn	Yn	Yn+1-Yn-1	Xn · (Yn+1-Yn-1)	
P35	34036.586	-72734.376	-7.966	-271135.444076	
P34	34034.041	-72746.614	-16.510	-561902.016910	
P30	34054.532	-72750.886	7.966	271278.401912	
P31	34057.079	-72738.648	16.510	562282.374290	
			合計	523.315216	
			合計面積	261.6576080	
			地積	261.65 m <sup>2</sup>	

地番	㊻ 594-14				
NO	Xn	Yn	Yn+1-Yn-1	Xn · (Yn+1-Yn-1)	
P32	34059.625	-72726.410	-16.510	-562324.408750	
P31	34057.079	-72738.648	-7.966	-271298.691314	
P35	34036.586	-72734.376	16.510	561944.034860	
P36	34039.132	-72722.138	7.966	271155.725512	
			合計	-523.339692	
			合計面積	261.6698460	
			地積	261.66 m <sup>2</sup>	

作成者	高崎市上中居町43番地1 土地家屋調査士 須長 亮	申請人	田胡 雅弘	縮尺	1/
-----	------------------------------	-----	-------	----	----

(令和 3年 6月 23日作成)

(群馬土地家屋調査士会)